ELICA DENTATA IN ACCIAIO INOX

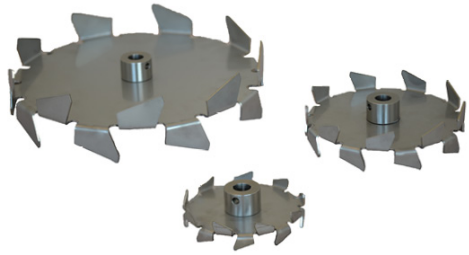

Elica dentata in acciaio inox con fissaggio con grano laterale disponibile in diverse misure.
Grazie alle lame alternate, l'elica è perfetta per la miscelazione di prodotti bicomponenti ad alta densità. Lavorando ad alta velocità di rotazione sono state studiate per processi di frantumazione e per facilitare la dispersione del prodotto.

COD	DESCRIZIONE	ØI	ØE
BBS1916	Elica Dentata in acciaio inox	12	50
BBS1917	Elica Dentata in acciaio inox	16	50
BBS1918	Elica Dentata in acciaio inox	12	80
BBS1919	Elica Dentata in acciaio inox	16	80
BBS1894	Elica Dentata in acciaio inox	12	100
BBS1895	Elica Dentata in acciaio inox	16	100
BBS1920	Elica Dentata in acciaio inox	12	150
BBS1921	Elica Dentata in acciaio inox	16	150
BBS1922	Elica Dentata in acciaio inox	12	250
BBS1923	Elica Dentata in acciaio inox	16	250

ALL RIGHTS RESERVED BERIZZI srl - Via Torchio, 10 24034 Cisano Bergamasco (BG) – Italy - t. +39 0341 630184 - f. +39 0341 608707
info@berizzi.it - www.berizzi.it

ALL RIGHTS RESERVED BERIZZI srl - Via Torchio, 10 24034 Cisano Bergamasco (BG) – Italy - t. +39 0341 630184 - f. +39 0341 608707
info@berizzi.it - www.berizzi.it